

PKP ANGKATAN I TAHUN 2024
RANCANGAN AKSI PERUBAHAN

LABKESMAS SIMPATI

Skrining dan Monev Penyakit Tidak Menular Terintegrasi



Reformer: dr. Yuyun Norwahyuni, Sp.PK
Ka. UPTD Labkesda Kota Balikpapan

Mentor: dr. Andi Sri Juliarthy, M.Kes
Coach: Veronica Hanna Naibaho, S.S, M.AP, M.Si

DESKRIPSI AKSI PERUBAHAN

LABKESMAS SIMPATI : Skrining dan Monev Penyakit Tidak Menular Terintegrasi

- ✓ Program di bidang Pengawasan dan Pembinaan Mutu Laboratorium kolaborasi aksi perubahan sebelumnya **GEMPITA** (Gerakan Melawan Penyakit Tidak Menular) dan **BAHIMAT** (Balikpapan Hidup Manis Tanpa Gula)
- ✓ Labkesmas SIMPATI melakukan monev mutu uji banding laboratorium PKM dan monev penderita PTM terintegrasi.



TUGAS POKOK DAN FUNGSI LABKESDA

1. Penyusunan rencana kerja UPTD
2. Pelaksanaan pelayanan pemeriksaan hematologi
- 3. Pelaksanaan pengawasan dan pengendalian mutu pelayanan laboratorium**
4. Pelaksanaan monitoring, evaluasi dan pelaporan kegiatan UPT
5. Pelaksanaan pengelolaan administrasi penerimaan UPTD
6. Pelaksanaan ketatausahaan UPT
7. Pelaksanaan tugas lainnya yang diberikan oleh pimpinan
- 8. Pelaksanaan pengawasan dan pengendalian mutu pelayanan laboratorium puskesmas (Labkesmas Tingkat 1/Tier-1)**



LATAR BELAKANG

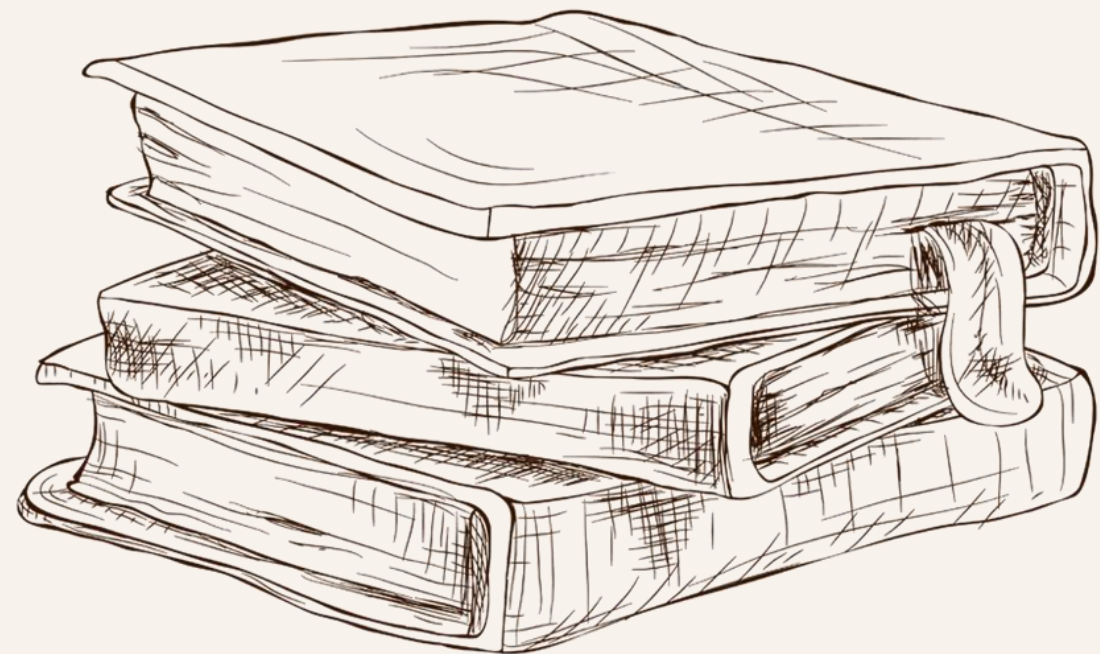

Sumber:
Kepala Biro Komunikasi dan Pelayanan Publik, dr. Siti Nadia Tarmizi, M.Epid, <https://www.kemkes.go.id/id/rilis-kesehatan/skrining-14-jenis-penyakit-ini-gratis-kemenkes-minta-masyarakat-memanfaatkannya>. Diakses tanggal 3 Maret 2024.

Kemenkes Bertekad Mempercepat Eliminasi Kanker Serviks. <https://www.kemkes.go.id/id/rilis-kesehatan/kemenkes-bertekad-mempercepat-eliminasi-kanker-serviks>. Diakses tanggal 3 Maret 2024.

- ✓ Upaya pencegahan lebih diutamakan dari pada pengobatan
- ✓ Kegiatan skrining kesehatan di Puskesmas dapat menghemat beban biaya kesehatan



4
14 PTM: **DM, HT, stroke, jantung, kanker serviks,** kanker payudara, TBC, anemia, kanker paru, kanker usus, penyakit paru obstruktif kronis (PPOK), thalassemia, hipotiroid kongenital, dan skrining hepatitis



Hanya 33% penduduk Indonesia yang melakukan skrining penyakit tidak menular, Th.2023



70% pasien kanker di Indonesia baru memulai pengobatan ketika sudah memasuki stadium lanjut, Th.2023

ANALISIS MASALAH

AMANAH KEMENKES MENCEGAH LEBIH BAIK DARIPADA MENGOBATI
KAB/KOTA DIMINTA UNTUK MELAKUKAN SKRINING LEBIH GENCAR

DI KOTA BALIKPAPAN TELAH ADA PROGRAM SKRINING PTM
BERBASIS LABORATORIUM

Aksi Perubahan dr. Niken Anggraini, 2020
GEMPITA
(Gerakan Melawan Penyakit Tidak Menular)

Aksi Perubahan drg. Ahmad Jaiz, MH, MARS 2023
BAHIMAT (Balikpapan Hidup Manis Tanpa Gula)

- TERBATAS SKRINING PKM MASING-MASING
- MONEV MUTU LABKESMAS Tier-1 BELUM ADA
- MONEV PENDERITA TIDAK MERATA DI SEMUA PKM

- TERBATAS SKRINING GLUKOSA SAJA
- MONEV MUTU LABKESMAS Tier-1 BELUM ADA
- MONEV PENDERITA TIDAK MERATA DI SEMUA PKM

TEROBOSAN INOVASI



- **INOVASI 1**

- ✓ Melakukan uji banding tes laboratorium Pkm, 2 kali setahun untuk parameter kolesterol, glukosa dan asam urat
- ✓ Sampel pasien di Pkm diperiksa dulu, kemudian segera dilakukan *crosscheck* / uji banding dengan ke Labkesda.



- **INOVASI 2**

- ✓ Bersama PKM melakukan monev penderita PTM berkelanjutan.
- ✓ Pemegang program membuat wa grup untuk membina penderita dengan ≥ 2 tes hasil lab tidak normal: glukosa, kolesterol, asam urat, urine HPV

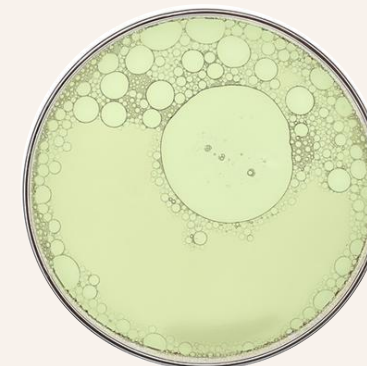

- **INOVASI 3**

Data monev dikumpulkan terintegrasi seluruh PKM di *spreadsheet* dalam *google drive*, *link QR* diakses melalui website Labkesda

TUJUAN



Jk. Pendek 0-2 bln

- ✓ Terselenggaranya uji banding tes lab
- ✓ Terselenggaranya monev penderita PTM berkelanjutan
- ✓ Terselenggaranya pengumpulan data monev mutu dan penderita terintegrasi

Jk. Menengah 2 bln-2 th

- ✓ Capaian SPM tercapai
- ✓ Terselenggaranya pembinaan mutu lab bagi dokter dan analis Pkm

Jk. Panjang > 2 th

- ✓ Menurunnya kesakitan dan kematian akibat PTM di Kota Balikpapan.
- ✓ Terwujudnya visi Labkesda: menjadi pusat laboratorium kesehatan dengan pelayanan prima, profesional, terjangkau oleh seluruh lapisan masyarakat menuju Balikpapan Sehat

MANFAAT



Labkesda dapat menjalankan fungsi Labkesmas Tier-2



Laboratorium puskesmas/Labkesmas Tier-1 telah melakukan manajemen risiko



DKK Balikpapan bisa mendapatkan data terintegrasi yang mudah dan cepat diakses

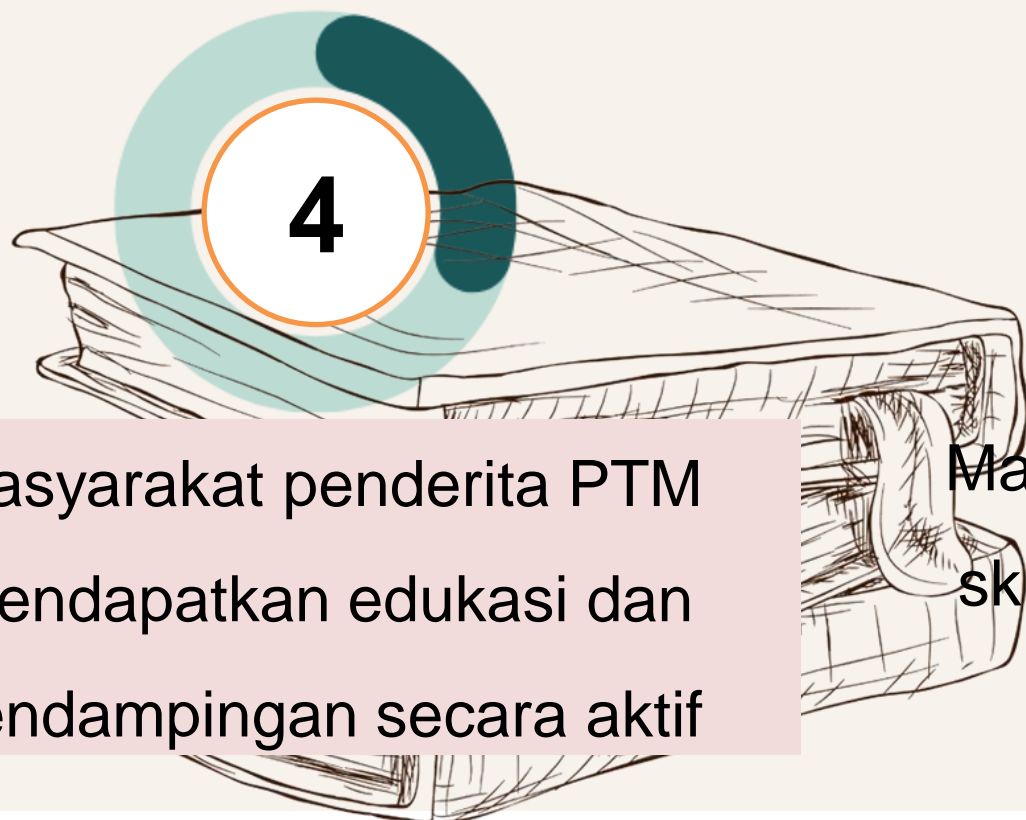

Masyarakat penderita PTM mendapatkan edukasi dan pendampingan secara aktif



Masyarakat Kota Balikpapan mendapat skrining dan monev PTM secara gratis yang valid mutunya.



Peningkatan pemahaman masyarakat kegiatan pencegahan lebih baik daripada pengobatan penyakit

RUANG LINGKUP

Area Inovasi

Area inovasi adalah pada proses pengawasan dan pembinaan yaitu monev mutu tes laboratorium dan monev penderita PTM berkelanjutan dan terintegrasi.

Waktu Pelaksanaan

25 Maret 2024- 25 Mei 2024

9

Tempat Pelaksanaan Aksi Perubahan

1. 27 Puskesmas di Balikpapan
2. UPTD Labkesda Kota Balikpapan
3. Dinas Kesehatan Kota Balikpapan



RENCANA JANGKA PENDEK / MILESTONES

RENCANA JANGKA PENDEK / MILESTONES

No	Tahapan (Milestone)	Kegiatan	Jadwal Kegiatan Tahun 2024												Output				
			Maret				April				Mei								
			I	II	III	IV	I	II	III	IV	I	II	III	IV					
	Jangka Pendek 0-2 bulan	Pembentukan Tim Efektif																	
1		Konsultasi dengan mentor dan coach																	<ul style="list-style-type: none"> • Dukungan dan arahan mentor, coach. • SK Labkesda Sebagai pembina Laboratorium PKM
2		Rapat pembentukan tim efektif dan penyusunan SK tim efektif																	Terbentuknya SK tim efektif

RENCANA JANGKA PENDEK / MILESTONES

No	Tahapan (Milestone)	Kegiatan	Jadwal Kegiatan Tahun 2024												Output	
			Maret				April				Mei					
			I	II	III	IV	I	II	III	IV	I	II	III	IV		
		Persiapan														
3		Berkoordinasi dengan Dinas Kesehatan Kota														Dukungan dan arahan DKK
4		Berkoordinasi dengan Pimpinan Puskesmas														Dukungan dan terbentuknya SOP Monev mutu, monev penderita
5		Melakukan Uji Coba program Labkesmas SIMPATI														Laporan kegiatan

No	Tahapan (Milestone)	Kegiatan	Jadwal Kegiatan Tahun 2024												Output
			Maret				April				Mei				
			I	II	III	IV	I	II	III	IV	I	II	III	IV	
		Pelaksanaan													
6		Melakukan sosialisasi Labkesmas SIMPATI													
7		Melakukan kegiatan Labkesmas SIMPATI													
		Monitoring Dan Evaluasi													
8		Melaksanakan monev terhadap kegiatan sosialisasi Labkesmas SIMPATI													
9		Menyusun laporan aksi perubahan													

JANGKA MENENGAH & JANGKA PANJANG

No	Tahapan (Milestone)	Kegiatan	Jadwal Kegiatan Tahun 2024												Output
			Maret				April				Mei				
			I	II	III	IV	I	II	III	IV	I	II	III	IV	
	Jangka Menengah 2 bulan – 2 tahun	Melakukan pelatihan mutu tes laboratorium untuk dokter dan analis laboratorium puskesmas. Termasuk bimbingan mutu untuk parameter laboratorium lainnya (Darah Lengkap, Urine Lengkap).	Juni 2024 – Juni 2026												Laporan kegiatan

No	Tahapan (Milestone)	Kegiatan	Jadwal Kegiatan Tahun 2024												Output
			Maret				April				Mei				
			I	II	III	IV	I	II	III	IV	I	II	III	IV	
		Bersama DKK melakukan pembinaan Pkm yang target SPM-nya belum tercapai.	Juni 2024 – Juni 2026												Laporan kegiatan
	Jangka Panjang > 2 tahun	Melakukan monev mutu penderita PTM terintegrasi di sektor laboratorium swasta	>Juni 2026												Laporan kegiatan

PEMETAAN SUMBER DAYA



Tim Efektif



Digitalisasi

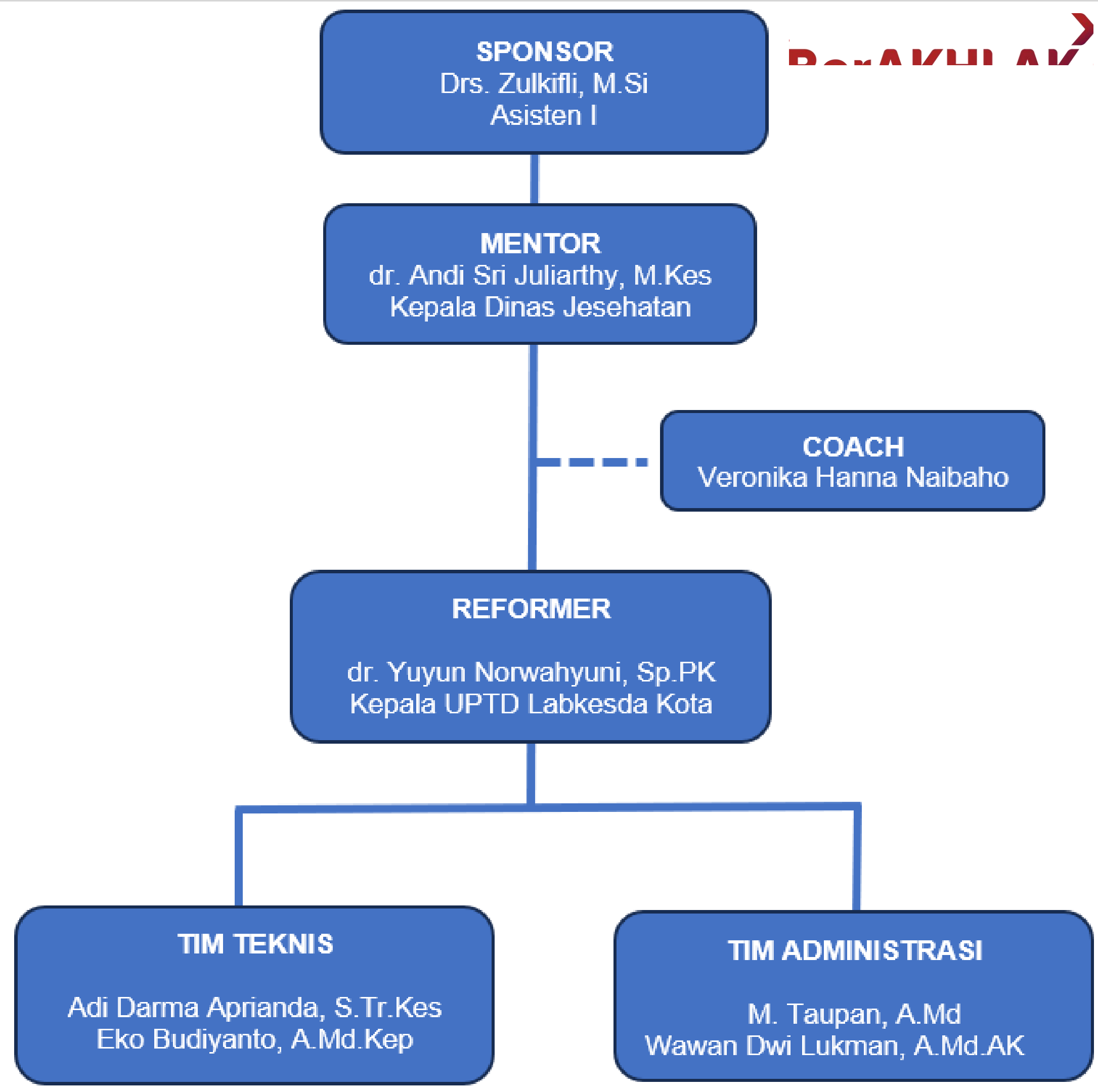

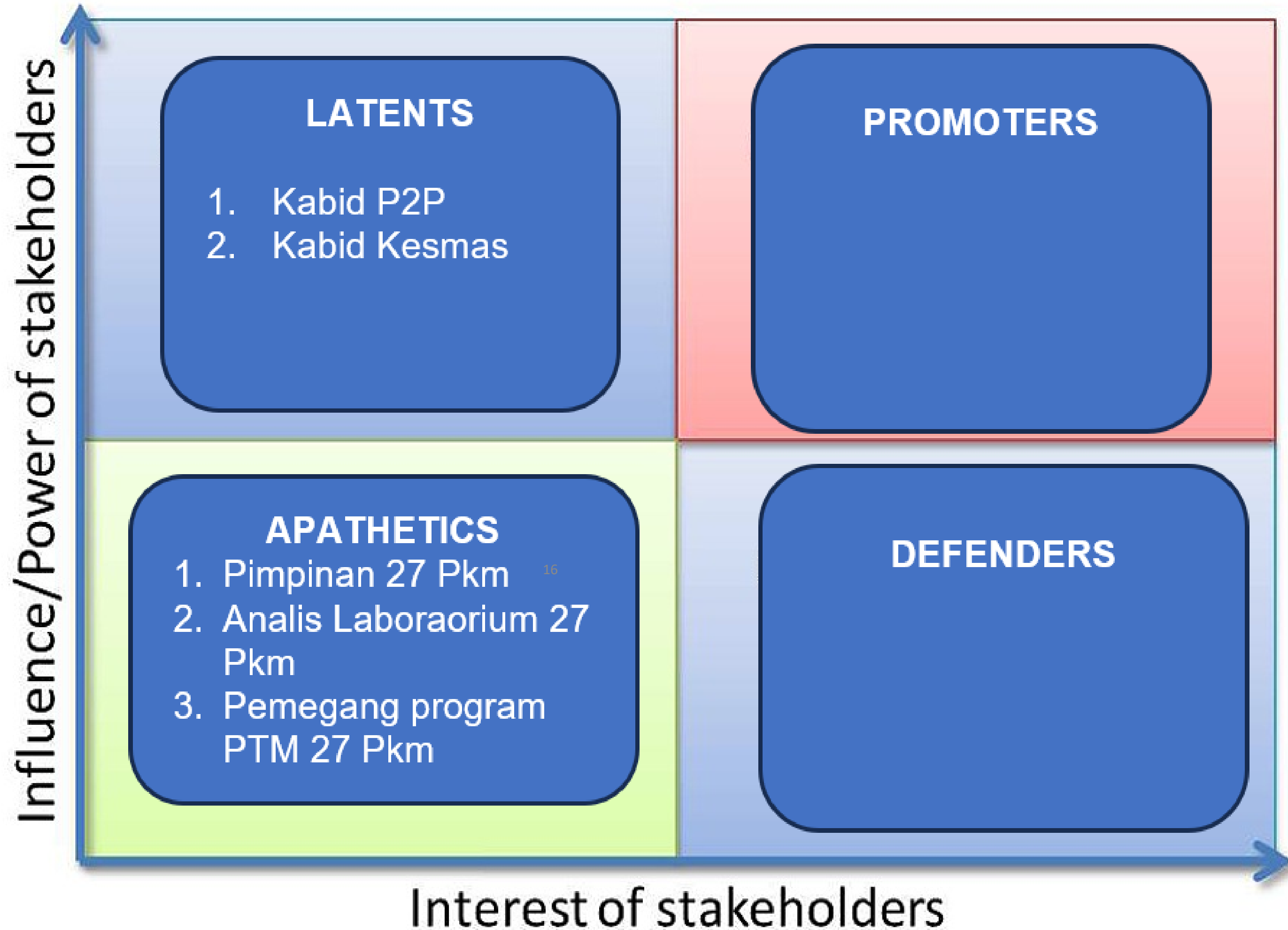

Interest of stakeholders

No	Kegiatan	Mutu		Analisis Potensi Masalah	Strategi Mengatasi Masalah
		Output	Waktu		
1	Konsultasi dengan mentor dan coach	Dukungan dan arahan mentor, coach; SK Labkesda sebagai pembina laboratorium Pkm	4 minggu	Tidak bisa tatap muka langsung	Konsultasi via wa
2	Rapat pembentukan tim efektif dan penyusunan SK tim efektif	Terbentuknya SK tim efektif	1 minggu	Tidak bisa tatap muka langsung	Koordinasi via zoom
3	Berkoordinasi dengan Dinas Kesehatan Kota	Dukungan dan arahan DKK	1 minggu	Tidak bisa tatap muka langsung	Koordinasi via wa
4	Berkoordinasi dengan Pimpinan Puskesmas	Dukungan dan terbentuknya SOP monev mutu, monev penderita	1 minggu	Tidak bisa tatap muka langsung	Koordinasi via zoom

MANAJEMEN MUTU

5	Melakukan Uji Coba program Labkesmas SIMPATI	Terlaksananya uji coba dengan baik	1 minggu	Tidak bisa tatap muka langsung	Kegiatan via zoom
6	Melakukan sosialisasi Labkesmas SIMPATI	Terlaksananya sosialisasi dengan baik	1 minggu	Kegiatan stakeholder cukup banyak namun waktu terbatas	Mengikuti pada kegiatan Dinas Kesehatan lainnya
7	Melakukan kegiatan Labkesmas SIMPATI	Terlaksananya kegiatan dengan baik	6 minggu	Tidak bisa tatap muka langsung	Mengikuti kegiatan rutin lab Pkm
8	Melaksanakan monev terhadap kegiatan sosialisasi Labkesmas SIMPATI	Terlaksananya monev dengan baik	1 minggu	Tidak bisa tatap muka langsung	Kegiatan via zoom
9	Menyusun laporan aksi perubahan	Terlaksananya penyusunan laporan dengan baik dan lancar	2 minggu	Dokumen cukup banyak namun waktu terbatas	Melakukan penyusunan laporan bertahap

RENCANA PENGEMBANGAN KOMPETENSI TIM



No	Nama Tim	Kebutuhan Kompetensi	Jenis Pengembangan	Output	Estimasi Waktu
1	Tim Teknis	Memahami aksi perubahan	Sosialisasi	Laporan Kegiatan	Minggu IV Maret 2024
		Mempelajari instrumen Monev Penderita dan monev Mutu PTM	Diskusi, kajian PMK	Laporan Kegiatan	Minggu IV Maret 2024
2	Tim Administrasi	Memahami format penyusunan laporan, editing video	Belajar mandiri	Laporan implementasi, video	Minggu IV Maret 2024

RENCANA PENGEMBANGAN KOMPETENSI DIRI

Nilai Akhir Sikap Perilaku
9.01 (ISTIMEWA)

01

Item: Integritas, Kerjasama,
Mengelola perubahan ↓

02

Intervensi Mandiri,
Kegiatan Pengembangan Diri:
Pelatihan, Penugasan

03

Waktu: 25 Januari – 25 Mei 2024



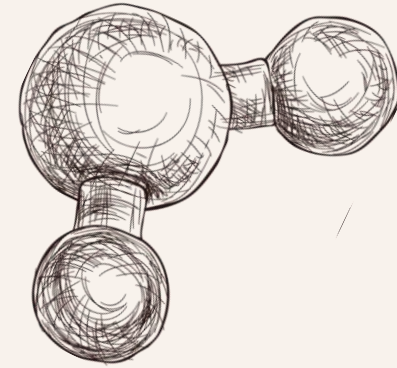
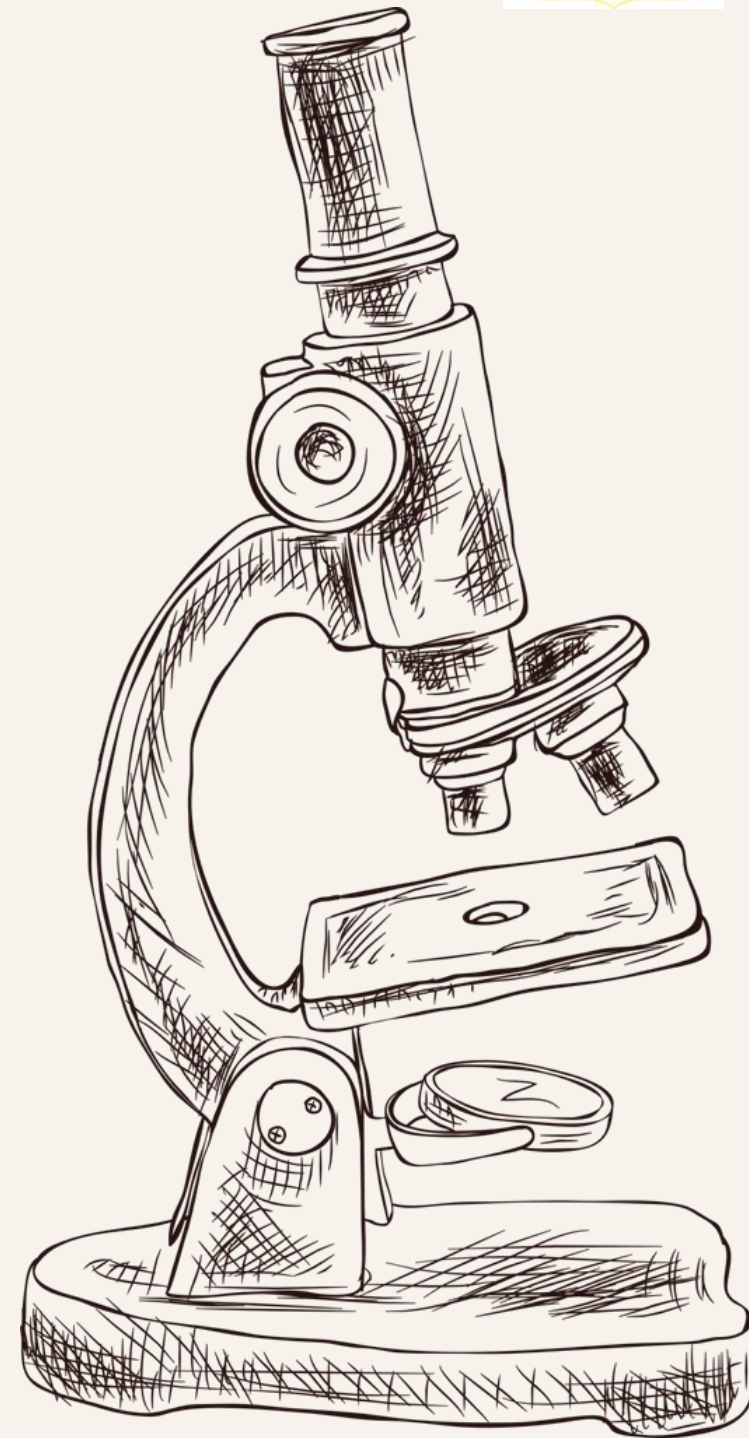

Terima Kasih

21

